

LOCALES COMERCIALES EN CUMBRES 1188

Ubicación: Calz. de la Viga #1188, El Triunfo, Iztapalapa, C.P. 09430, CDMX.

Precios desde: \$300 a \$500 x m² a tratar.
☎ 55 56 34 14 71



DESCRIPCIÓN

Locales dentro de centro comercial Cumbres 1188, excelente ubicación y flujo constante de clientes, tiendas ancla **Best Price, Bancomer y Santander**. Cuenta con elevador, estacionamiento, seguridad y planta de luz.

Requisitos: un mes de renta de depósito y un mes de renta por adelantado, RFC, identificación oficial, aval inmobiliario, estado de cuenta bancario. Para personal moral lo anterior, más acta constitutiva, poder notarial y estados financieros. Local 1 se encuentra en el primer nivel y cuenta con 75.81 m² y el local 2 cuenta con 155.97 m².

LOCAL 1 - 75.81 m² LOCAL 2 - 155.97 m²



LOCALES COMERCIALES EN CUMBRES 1188

Ubicación: Calz. de la Viga #1188, El Triunfo, Iztapalapa, C.P. 09430, CDMX.

Precios desde: \$300 a \$500 x m² a tratar.
☎ 55 56 34 14 71



DESCRIPCIÓN

Locales dentro de centro comercial Cumbres 1188, excelente ubicación y flujo constante de clientes, tiendas ancla **Best Price, Bancomer y Santander**. Cuenta con elevador, estacionamiento, seguridad y planta de luz.

Requisitos: un mes de renta de depósito y un mes de renta por adelantado, RFC, identificación oficial, aval inmobiliario, estado de cuenta bancario. Para personal moral lo anterior, más acta constitutiva, poder notarial y estados financieros. Local 3 se encuentra en el primer nivel y cuenta con 56.54 m².

LOCAL 3 - 56.54 m²



LOCALES COMERCIALES EN CUMBRES 1188

Ubicación: Calz. de la Viga #1188, El Triunfo, Iztapalapa, C.P. 09430, CDMX.

Precios desde: \$300 a \$500 x m² a tratar.
55 56 34 14 71



DESCRIPCIÓN

Locales dentro de centro comercial Cumbres 1188, excelente ubicación y flujo constante de clientes, tiendas ancla **Best Price, Bancomer y Santander**. Cuenta con elevador, estacionamiento, seguridad y planta de luz.

Requisitos: un mes de renta de depósito y un mes de renta por adelantado, RFC, identificación oficial, aval inmobiliario, estado de cuenta bancario. Para personal moral lo anterior, más acta constitutiva, poder notarial y estados financieros. Local 6 se encuentra en el segundo nivel y cuenta con 75.81 m² y el local 7 cuenta con 113.61 m².

LOCAL 6 - 75.81 m² LOCAL 7 - 113.61 m²



LOCALES COMERCIALES EN CUMBRES 1188

Ubicación: Calz. de la Viga #1188, El Triunfo, Iztapalapa, C.P. 09430, CDMX.

Precios desde: \$300 a \$500 x m² a tratar.
55 56 34 14 71



DESCRIPCIÓN

Locales dentro de centro comercial Cumbres 1188, excelente ubicación y flujo constante de clientes, tiendas ancla **Best Price, Bancomer y Santander**. Cuenta con elevador, estacionamiento, seguridad y planta de luz.

Requisitos: un mes de renta de depósito y un mes de renta por adelantado, RFC, identificación oficial, aval inmobiliario, estado de cuenta bancario. Para personal moral lo anterior, más acta constitutiva, poder notarial y estados financieros. Local 8 se encuentra en el segundo nivel y cuenta con 136.02 m².

LOCAL 8 - 136.02 m²



LOCALES COMERCIALES EN CUMBRES 1188

Ubicación: Calz. de la Viga #1188, El Triunfo, Iztapalapa, C.P. 09430, CDMX.

Precios desde: \$300 a \$500 x m² a tratar.
55 56 34 14 71



DESCRIPCIÓN

Locales dentro de centro comercial Cumbres 1188, excelente ubicación y flujo constante de clientes, tiendas ancla **Best Price, Bancomer y Santander**. Cuenta con elevador, estacionamiento, seguridad y planta de luz.
Requisitos: un mes de renta de depósito y un mes de renta por adelantado, RFC, identificación oficial, aval inmobiliario, estado de cuenta bancario. Para personal moral lo anterior, más acta constitutiva, poder notarial y estados financieros. Local 9 se encuentra en el segundo nivel y cuenta con 139.12 m².

LOCAL 9 - 139.12 m²

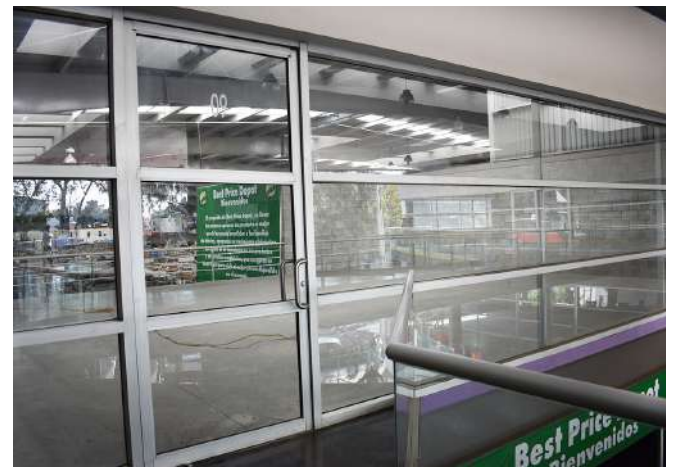
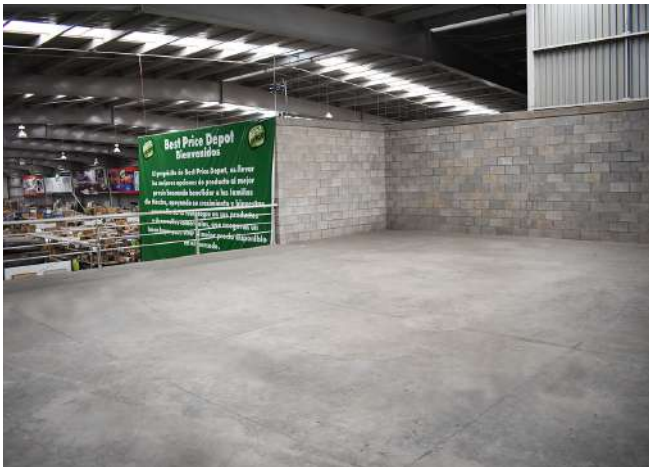

LOCALES COMERCIALES EN CUMBRES 1188

Ubicación: Calz. de la Viga #1188, El Triunfo, Iztapalapa, C.P. 09430, CDMX.

Precios desde: \$300 a \$500 x m² a tratar.
55 56 34 14 71



DESCRIPCIÓN

Locales dentro de centro comercial Cumbres 1188, excelente ubicación y flujo constante de clientes, tiendas ancla **Best Price, Bancomer y Santander**. Cuenta con elevador, estacionamiento, seguridad y planta de luz.
Requisitos: un mes de renta de depósito y un mes de renta por adelantado, RFC, identificación oficial, aval inmobiliario, estado de cuenta bancario. Para personal moral lo anterior, más acta constitutiva, poder notarial y estados financieros. Local 11 se encuentra en el segundo nivel y cuenta con 158.18 m².

LOCAL 11 - 158.18 m²



LOCALES COMERCIALES EN CUMBRES 1188

Ubicación: Calz. de la Viga #1188, El Triunfo, Iztapalapa, C.P. 09430, CDMX.

Precios desde: \$300 a \$500 x m² a tratar.
55 56 34 14 71



DESCRIPCIÓN

Locales dentro de centro comercial Cumbres 1188, excelente ubicación y flujo constante de clientes, tiendas ancla **Bancomer y Santander**. Cuenta con elevador, estacionamiento, seguridad y planta de luz.

Requisitos: un mes de renta de depósito y un mes de renta por adelantado, RFC, identificación oficial, aval inmobiliario, estado de cuenta bancario. Para personal moral lo anterior, más acta constitutiva, poder notarial y estados financieros.

El local de alta superficie se encuentra en el primer nivel y cuenta con: Oficinas 20.24 m², sala de juntas 22.67 m², archivo 14.06 m², comedor 23.04 m², área de piso de venta 4,673.88 m², metraje total de 4,753.89 m² y un patio de maniobras de 824.38 m² con 3 cortinas y 1 rampa de descarga.

LOCAL DE ALTA SUPERFICIE - 4,753.89 m² PATIO DE MANIOBRAS - 824.38 m²



LOCAL DE ALTA SUPERFICIE - 4,753.89 m² PATIO DE MANIOBRAS - 824.38 m²

